

# AURUS-OLED

## INSTALLATIE HANDLEIDING

NL

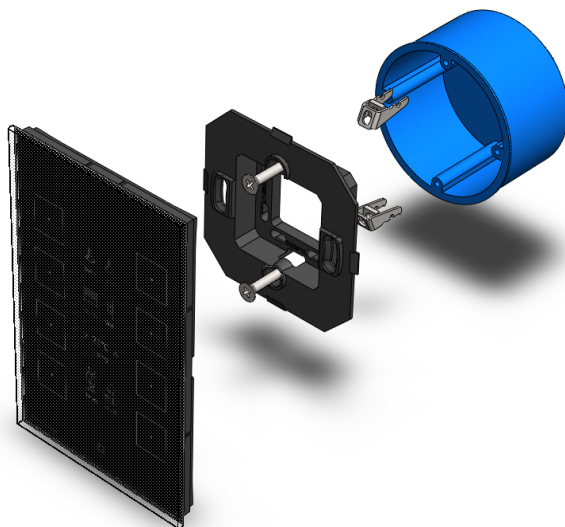

## Inleiding

NL

Deze handleiding begeleidt u tijdens de montage van een AURUS-OLED. Het bevat interessante informatie i.v.m. dit hoogwaardige domotica 'boek'.

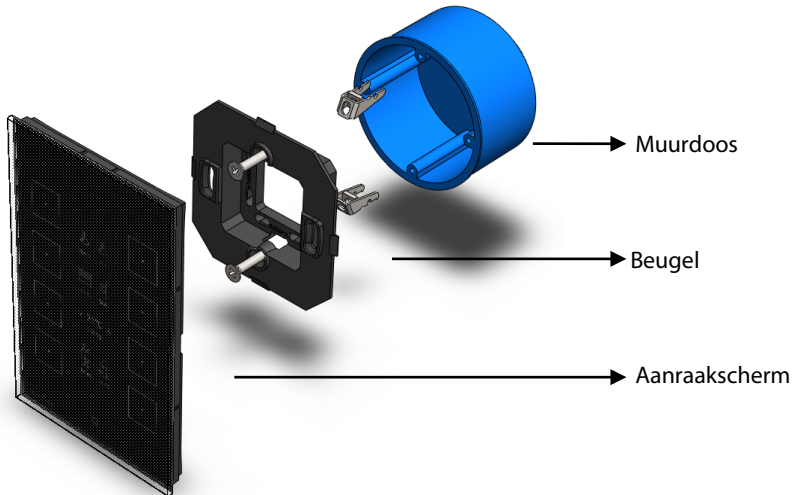

Het ontwerp van de AURUS-OLED laat toe om het bedieningspaneel zowel in verticale als in horizontale richting te monteren. De keuze is aan u of aan uw klant!

Indien nodig kan de oriëntatie van de AURUS-OLED eenvoudig gewijzigd worden, hiervoor dient u enkel een  aan te passen in het PROSOFT Suite project bestand (.NBT).

Het is niet nodig de BEUGEL te demonteren indien u de oriëntatie van de AURUS-OLED wil wijzigen!

**VOLG DE AANWIJZINGEN VOOR HET DEMONTEREN VAN HET AANRAAKSCHERM OM SCHADE TE VOORKOMEN! Zie verder in deze handleiding.**

U kunt de AURUS-OLED aansluiten op het domoticasysteem aan de hand van de bijgeleverde AUTOBUS-connector set. Laat bij het monteren van de beugel, het uiteinde van de connectorset door de beugel heenkomen.

**Vergeet niet het correcte AUTOBUS adres in te stellen op de AURUS-OLED! Dit doet men aan de hand van de draaischakelaars aan de achterzijde van de AURUS-OLED, genaamd 'TENS' en 'UNITS'**

Installatie hoogte

NL

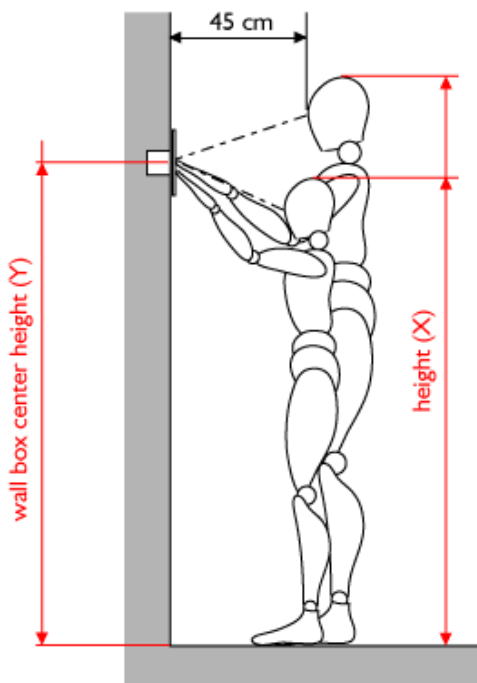

X	Age	Y	Z
115 < X < 125	(6)	90	140
125 < X < 135	(8)	105	155
135 < X < 145	(10)	115	170
145 < X < 155		125	
<b>155 &lt; X &lt; 165</b>		<b>135</b>	
<b>165 &lt; X &lt; 175</b>		<b>145</b>	
175 < X < 185		155	
185 < X < 195		165	
195 < X < 205		175	

All values in cm

**Z = maximum reach height.**

**Example:** When the display is positioned at 140cm, in average children at 6 years or older will be able to reach the touch control.

**Remark:** To be able to control the touch panel from out of a wheelchair, the wall box height (Y) should not be higher than 90cm.

Klawmontage

NL

Om de bijgeleverde klauwtjes correct te monteren, gebruikt u de RONDE schroefgaten, voorzien in de beugel. NIET de ovale openingen, deze dienen enkel te worden gebruikt indien de beugel in de muurdoos wordt vastgeschroefd. Gebruik hiervoor de schroeven, meegeleverd bij de muurdoos:

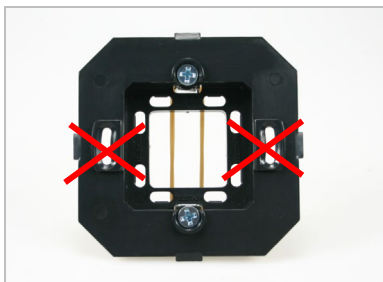
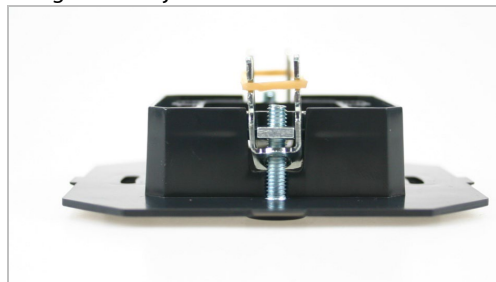

Montage

NL

Indien de toegepaste inbouwdoos voorzien is van schroefjes op 60mm van elkaar, kan de beugel hiermee vastgezet worden. In elke andere bruikbare muurdoos kan gebruik gemaakt worden van de bijgeleverde klauwtjes.

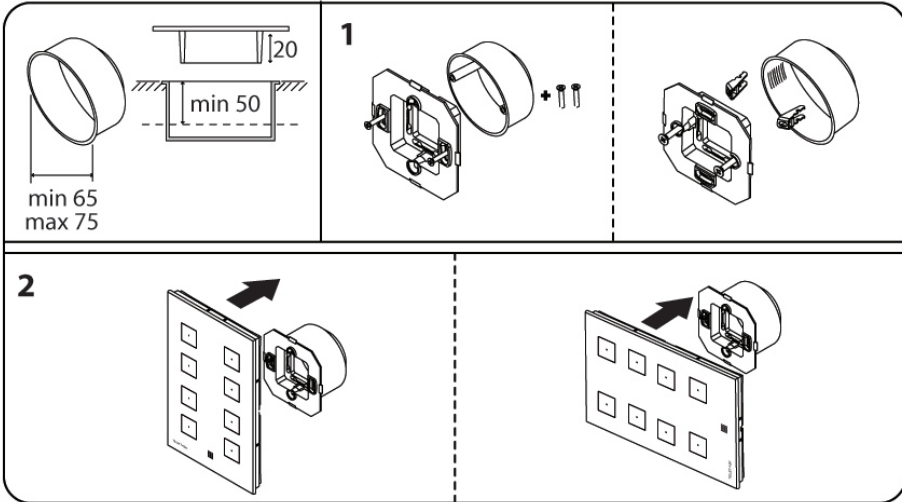

AANBEVOLEN inbouwdozen: TDS90000 en TDS90000PB. De TDS90000 is speciaal voorzien voor gebruik bij stenen muren, de TDS90000PB voor holle wanden.

Demontage

NL

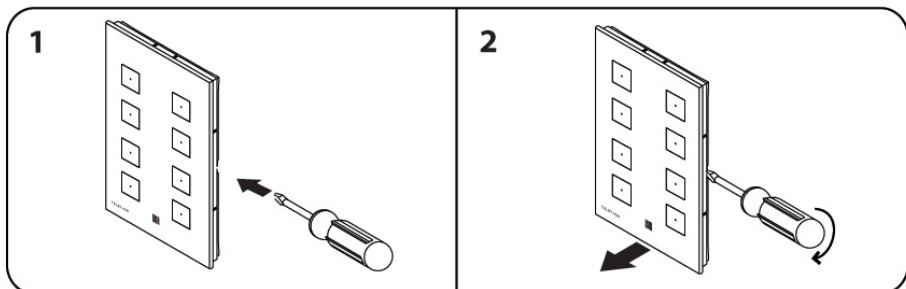

Om de AURUS-OLED los te maken van de beugel, plaatst men een schroevendraaier in de daarvoor voorziene gleufjes aan de zijkant. Door de schroevendraaier een kwartslag te draaien komt de AURUS-OLED automatisch los uit de beugel. **PROBEER DE AURUS-OLED NIET LOS TE TREKKEN AAN HET GLAS, DIT KAN ONHERSTELBARE SCHADE AANRICHTEN!**